

AGÊNCIA MAIS PRÓXIMA R PIRAJUBA 511 CENTRO De 09:00 as 12:00 e 14:00 as 17:00

Fale com a COPASA **115**

MARIA APARECIDA DOS REIS
AV SAO CRISTOVAO 824 CA FUNDOS BOM SUCESSO II
ITURAMA MG 38280-000



Pag.: 01/01

REFERÊNCIA DA FATURA					IDENTIFICADOR USUÁRIO	MATRÍCULA
Número	Data de Emissão	Data de Apresentação	Mês	Grupo	0 021 244 625 2	0 010 561 657 5
001.17.08397612-5	07/02/2017	10/02/2017	02/2017	360		

HIDRÔMETRO	LEITURA			CONSUMO FATURADO			QUANTIDADE DE UNIDADES ATENDIDAS					
Y09L 0351433	Atual 1214 03/02/2017	Anterior 1202 06/01/2017	Próxima 08/03/2017	Dias 28	m³ 12	Litros 12.000	Serviço Água Esgoto	Social	Residencial 2 2	Comercial	Industrial	Pública

HISTÓRICO DE CONSUMO				TARIFA							
				CALCULO RESIDENCIAL							
Volume Faturado Litros	Dias entre medições	Média Diária Litros	Faixas de consumo em 1.000 litros	Consumo da faixa em 1.000 litros	Unidades Atendidas	Volume Total	R\$ / Mil Litros Água	Valor Água R\$	R\$ / Mil Litros Esgoto	Valor Esgoto R\$	Sub Total R\$
Fev/2017	12.000	28	FIXA	--	2	--	--	28,30	--	25,48	53,78
Jan/2017	16.000	30	0 A 5	5,00000	2	10,00	0,74000	7,40	0,67000	6,70	14,10
Feb/2016	23.000	30	5 A 10	1,00000	2	2,00	2,78800	5,58	2,51000	5,02	10,60
Mar/2016	15.000	31									
Apr/2016	15.000	31									
Mai/2016	19.000	31									
Jun/2016	8.000	29									
Jul/2016	18.000	31									
Ago/2016	18.000	31									
Sep/2016	13.000	30									
Out/2016	12.000	30									
Nov/2016	14.000	32									
Dez/2016	16.000	29									
Jan/2017	15.000	33									
SOMA				6,00000		12,00		41,28		37,20	78,48

CONSUMO MÉDIO		DESCRIÇÃO DOS SERVIÇOS / LANÇAMENTOS	
m³	litros	ABASTECIMENTO DE AGUA	41,28
16	16000	ESGOTO DINAMICO COM COLETA E TRATAMENTO - EDT	37,20
		MULTA P/ATRASSO / MES 01/2017 FAT: 00117023463415	1,99

SEU CONSUMO/CUSTO DIÁRIO	
428 litros de água	
Água	Esgoto
1,47	1,32

TRIBUTOS INCIDENTES SOBRE O FATURAMENTO: PIS/COFINS - VALOR: R\$5,31(VIDE NOTA 1 NO VERSO)

POUPE TEMPO. DEBITO AUTOMATICO.
MELHOR PARA VOCE. CONSULTE SEU BANCO.

VENCIMENTO

22/02/2017

TOTAL A PAGAR

*******R\$80,47**

INFORMAÇÕES SOBRE A QUALIDADE DA AGUA
(Port. Nº 2914-Min. da Saúde-Dec. Nº 5440)

Período:	12/2016	Número de Amostras	
	Cloro	Coliformes Totais	Cor
	Escherichia coli	Fluoreto(*)	Turbidez
Mínimo	48	48	10
Analisadas	48	48	10
Fora Padrões	0	0	0
Dentro Padrões	48	48	10

Observações: *Não obrigatório Significado dos parâmetros: vide verso

AVISO DE CONTAS VENCIDAS: NUMERO 0111708397612-5

Mês/Ano	Valor	Vencimento	Mês/Ano	Valor	Vencimento
01/2017	103,07	25/01/2017			

ATE 03/02/2017 NAO ACUSAMOS PAGAMENTO DO(S) SEU(S) DEBITO(S). PAGANDO ATE 13/03/2017 VOCE EVITA O CORTE (RESOLUCAO 040/13-ART.95. ARSAE-MG). DESCONSIDERE, CASO JA TENHA SIDO PAGO.

INFORMAÇÕES GERAIS

Em caso de ordem de pagamento, mencionar o número dessa fatura.

(Autenticar no verso)

CÓD. DÉBITO AUTOMÁTICO

00105616575

NÚMERO DA FATURA

001.17.08397612-5

MÊS / REF.

02/2017

VENCIMENTO

22/02/2017

TOTAL A PAGAR

*******R\$80,47**

82680000000-0 80470019100-5 11708397612-8 53134400512-3



**NOTA FISCAL / FATURA DE SERVIÇOS**

Companhia de Saneamento de Minas Gerais
 Rua Mar de Espanha, 525 - Santo Antônio - Belo Horizonte - MG / CEP.: 30.330-900
 CNPJ: 17.281.106/0001-03 - Insc. Est.: 062.000139.00-14

AGÊNCIA
 MAIS
 PRÓXIMA

R PIRA JUBA 511
 CENTRO
 De 09:00 as 12:00 e 14:00 as 17:00

Fale com a
COPASA 115

Pag.: 01/01

MARIA APARECIDA DOS REIS
 AV SAO CRISTOVAO 824 CA FUNDOS BOM SUCESSO II
 ITURAMA MG 38280-000



REFERÊNCIA DA FATURA					IDENTIFICADOR USUÁRIO	MATRÍCULA
Número	Data de Emissão	Data de Apresentação	Mês	Grupo	0 021 244 625 2	0 010 561 657 5
001.17.02346341-5	10/01/2017	13/01/2017	01/2017	360		

HIDRÔMETRO	LEITURA			CONSUMO FATURADO		QUANTIDADE DE UNIDADES ATENDIDAS						
Y09L 0351433	Atual 1202 06/01/2017	Anterior 1186 07/12/2016	Próxima 03/02/2017	Dias 30	m³ 16	Litros 16.000	Serviço Água Esgoto	Social	Residencial 2 2	Comercial	Industrial	Pública

HISTÓRICO DE CONSUMO				TARIFA CALCULO RESIDENCIAL									
Volume Faturado Litros	Dias entre medições	Média Diária Litros	Faixas de consumo em 1.000 litros	Consumo da faixa em 1.000 litros	Unidades Atendidas	Volume Total	R\$ / Mil Litros Água	Valor Água R\$	R\$ / Mil Litros Esgoto	Valor Esgoto R\$	Sub Total R\$		
Jan/2017	30	533	0 A 5	5,00000	2	10,00	0,74000	7,40	0,67000	6,70	14,10		
Dez/2016	31	483	5 A 10	3,00000	2	6,00	2,78800	16,73	2,51000	15,06	31,79		
Nov/2016	31	612											
Out/2016	29	275											
Set/2016	31	580											
Ago/2016	30	433											
Jul/2016	30	400											
Jun/2016	32	437											
Mai/2016	29	551											
Abr/2016	33	454											
Mar/2016	28	607											
Fev/2016													
SOMA				8,00000		16,00		52,43		47,24	99,67		

CONSUMO MÉDIO		DESCRIÇÃO DOS SERVIÇOS / LANÇAMENTOS		
m³	litros			
16	16000	ABASTECIMENTO DE AGUA		52,43
		ESGOTO DINAMICO COM COLETA E TRATAMENTO - EDT		47,24
		MULTA P/ATRASSO /MES 12/2016 FAT: 00116637534967		3,08
		JUROS DE MORA		0,32

SEU CONSUMO/CUSTO DIÁRIO	
533 litros de água	
Água	Esgoto
1,74	1,57

TRIBUTOS INCIDENTES SOBRE O FATURAMENTO: PIS/COFINS - VALOR: R\$6,80(VIDE NOTA 1 NO VERSO)

POUPE TEMPO. DEBITO AUTOMATICO.
 MELHOR PARA VOCE. CONSULTE SEU BANCO.

VENCIMENTO
25/01/2017

TOTAL A PAGAR
 *****R\$103,07

INFORMAÇÕES SOBRE A QUALIDADE DA AGUA						
(Port. Nº 2914-Min. da Saúde-Dec. Nº 5440)						
Período:	11/2016	Número de Amostras				
	Cloro	Coliformes Totais	Cor	Escherichia coli	Fluoreto(*)	Turbidez
Mínimo	48	48	10	48	10	48
Analizadas	48	48	10	48	10	48
Fora Padrões	0	0	0	0	0	0
Dentro Padrões	48	48	10	48	10	48
Observações: *Não obrigatório			Significado dos parâmetros: vide verso			

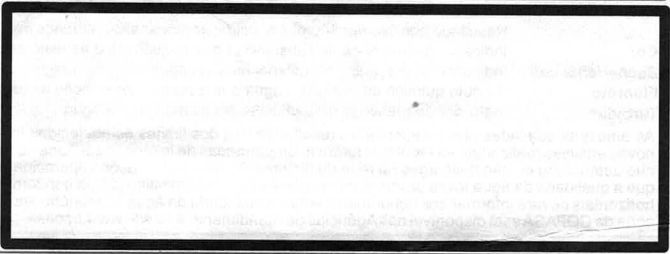

INFORMAÇÕES GERAIS

PARTICIPE DA AUDIENCIA PUBLICA ARSAE-MG SOBRE REVISAO TARIFARIA DA COPASA. ACESE WWW.ARSAE.MG.GOV.BR

Em caso de ordem de pagamento, mencionar o número dessa fatura.

(Autenticar no verso)

CÓD. DÉBITO AUTOMÁTICO 00105616575	NÚMERO DA FATURA 001.17.02346341-5	MÊS / REF. 01/2017	VENCIMENTO 25/01/2017	TOTAL A PAGAR *****R\$103,07
--	--	------------------------------	---------------------------------	---------------------------------

82600000001-6 03070019100-7 11702346341-9 53134400512-3



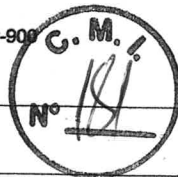

SPCO/DTFL 354 313440051 02 18 17 160

AGÊNCIA MAIS PRÓXIMA
 R PIRAJUBA 511
 CENTRO
 De 09:00 as 12:00 e 14:00 as 17:00

Fale com a COPASA 115

IRINEU APARECIDO STORTI
 R VINTE E SETE DE DEZEMBRO
 CENTRO
 CPF: 000.000.000-00

189

RECEBEU

ITURAMA

CEP: 38280-000

Pág.: 01/01

MG

REFERÊNCIA DA FATURA

Número	Data de Emissão	Data de Apresentação	Mês	Grupo
001.17.11491511-4	23/02/2017	30/03/2017	03/2017	354

IDENTIFICADOR USUÁRIO
 0 001 342 509 8

MATRÍCULA
 0 000 610 599 8

HIDRÔMETRO	LEITURA		CONSUMO FATURADO		PRÓXIMA LEITURA	QUANTIDADE DE UNIDADES ATENDIDAS								
	Atual	Anterior	m³	Litros		Serviço	Social	Residencial	Comercial	Industrial	Pública			
-	23/02/2017	26/01/2017	9	9.000	28/03/2017	Água		2						
			Dias de consumo:	-		Esgoto		2						

HISTÓRICO DE CONSUMO

Mês	Volume Faturado Litros	Dias entre medições	Média Diária Litros
Mar/2017	9.000	28	321
Fev/2017	7.000	28	250
Jan/2017	8.000	30	266
Dez/2016	10.000	33	303
Nov/2016	13.000	29	448
Out/2016	11.000	30	366
Sep/2016	12.000	31	387
Ago/2016	10.000	29	344
Jul/2016	16.000	30	533
Jun/2016	13.000	32	406
Mai/2016	12.000	30	400
Abr/2016	12.000	29	413

TARIFA

CALCULO RESIDENCIAL

Faixas de consumo em 1.000 Litros	Consumo da faixa em 1.000 Litros	Unidades Atendidas	Volume Total	RS / Mil Litros Água	Valor Água R\$	RS/ Mil Litros Esgoto	Valor Esgoto R\$	Sub Total R\$
FIXA	--	2	--	--	28,30	--	25,48	53,78
0 A 5	4,50000	2	9,00	0,74000	6,66	0,67000	6,03	12,69
SOMA	4,50000		9,00		34,96		31,51	66,47

DESCRIÇÃO DOS SERVIÇOS / LANÇAMENTOS

ABASTECIMENTO DE AGUA	34,96
ESGOTO DINAMICO COM COLETA E TRATAMENTO - EDT	31,51

CONSUMO MÉDIO

m³	litros
11	11.000

SEU CONSUMO/CUSTO DIÁRIO

321 LITROS DE ÁGUA

Água	Esgoto
1,24	1,12

Hidrometro	Leitura Ant.	Leitura Atual	Volume
Y09S 0506667	284	293	9000
	0	0	0

TRIBUTOS INCIDENTES SOBRE O FATURAMENTO: PIS/COFINS - VALOR: R\$ 4,38

POUPE TEMPO. DEBITO AUTOMATICO.
 MELHOR PARA VOCE. CONSULTE SEU BANCO.

VENCIMENTO
 10/04/2017

TOTAL A PAGAR
 *****R\$66,47

INFORMAÇÕES SOBRE A QUALIDADE DA ÁGUA
 (Port. nº 2914-Min. da Saúde-Dec. nº 5440)

Período:	Número de Amostras					
01/2017						
Cloro	Coliformes Totais	Cor	Escherichia Coli	Fluoreto	Turbidez	
Mínimo	48	48	10	48	10	48
Analisadas	48	48	10	48	10	48
Fora Padrões	0	0	0	0	0	0
Dentro Padrões	48	48	10	48	10	48

Observações: Significado dos parâmetros: Acesse: www.copasa.com.br

INFORMAÇÕES GERAIS

Mod.: 1.3.15.1.2

MARCO, MES DAS MULHERES E DAS AGUAS. COPASA E GOV. DE MINAS DEFENDENDO A IGUALDADE ENTRE MULHERES E HOMENS.

EM CASO DE ORDEM DE PAGAMENTO, MENCIONAR O NÚMERO DESSA FATURA.

2ª via emitida em: 30/03/2017

CÓD.DÉBITO AUTOMÁTICO

NÚMERO DA FATURA

MÊS/REF.:

VENCIMENTO

TOTAL A PAGAR

0 000 610 599 8

001.17.11491511-4

03/2017

10/04/2017

*****R\$66,47

82670000000-1 66470019100-3 11711491511-1 43134400512-6

(AUTENTICAR NO VERSO)



AGÊNCIA MAIS PRÓXIMA R PIRAJUBA 511 CENTRO De 09:00 as 12:00 e 14:00 as 17:00

Fale com a COPASA **115**



TRINEU APARECIDO STORTI
 R VINTE E SETE DE DEZEMBRO, 189
 CENTRO
 ITURAMA

38.280.000
 MG

REFERÊNCIA DA FATURA				
Número	Data de Emissão	Data de Apresentação	Mês	Grupo
001.17.17456131-9	28/03/2017	28/03/2017	04/2017	354

MATRÍCULA
0 000 610 599 8

QUANTIDADE DE UNIDADES ATENDIDAS					
SERVIÇO	Social	Residencial	Comercial	Industrial	Pública
Água		2			
Esgoto		2			

IDENTIFICADOR USUÁRIO
0 001 342 509 8

HIDRÔMETRO	LEITURA			CONSUMO FATURADO	
	Atual	Anterior	Próxima	Dias	Litros
0035 0506667	28/03/2017 303	23/02/2017 293	27/04/2017	10000	10000

CONSUMO MÉDIO	
m³	litros
10	

Mês	Faturado		Média Diária
	Litros	entre medições	
Jan/2017	13.000	27	303
Mar/2017	9.000	25	321
Fev/2017	7.000	25	250
Janv/2017	8.000	31	266
Dez/2016	10.000	53	303
Nov/2016	13.000	29	448
Out/2016	11.000	30	366
Set/2016	12.000	31	387
Ago/2016	10.000	29	344
Jul/2016	16.000	30	533
Jun/2016	13.000	32	406
Mai/2016	12.000	30	400

SEU CONSUMO/CUSTO DIÁRIO	
303 litros de água	
Água	Esgoto
R\$ 1,08	R\$ 0,97

TARIFA

CÁLCULO RESIDENCIAL						
Faixa de consumo em 1.000 litros	Consumo da faixa em 1.000 litros	Unidades Atendidas	VOLUME Total	R\$ / Mil Litros Água	Valor Água R\$	Sub Total R\$
FIXA 0 A 5	5,00000	2	10,00	0,74000	28,30	53,78
					7,40	14,10
					0,67000	6,70
SOMA	5,00000	10,00			35,70	67,68

DESCRIÇÃO DOS SERVIÇOS / LANÇAMENTOS

ABASTECIMENTO DE AGUA	35,70
ESGOTO DINAMICO COM COLETA E TRATAMENTO - EDT	32,18
2A.VIA CONTA REFERENTE A FATURA 117065342403	2,11

Recebeu a FATURA NO DIA
 27/03/17

TRIBUTOS INCIDENTES SOBRE O FATURAMENTO: PIS/COFINS - VALOR: R\$4,61

POUPE TEMPO. DÉBITO AUTOMÁTICO.
 MELHOR PARA VOCE. CONSULTE SEU BANCO.

VENCIMENTO	TOTAL A PAGAR
10/05/2017	*****R\$69,99

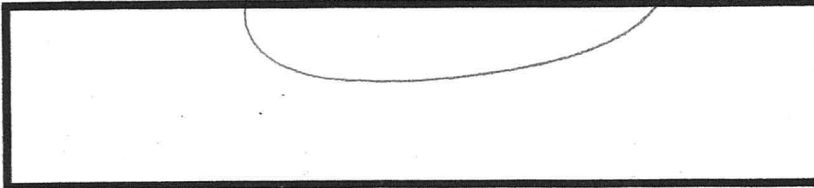

INFORMAÇÕES GERAIS

INFORMAÇÕES SOBRE A QUALIDADE DA ÁGUA (Port. N° 2914-Min. da Saúde-Dec. N° 5440)

Período: 02/2017	Número de Amostras					
	Cloro	Coliformes Totais	Cor	Escherichia coli	Fluoreto(*)	Turbidez
Mínimo	4,5	40	10	40	10	40
Analisadas	4,5	40	10	40	10	40
Fora Padrões	0	0	0	0	0	0
Dentro Padrões	4,5	40	10	40	10	40

Observações: *Não obrigatório Significado dos parâmetros: vide verso

Em caso de ordem de pagamento, mencionar o número desta fatura. (Autenticar no verso)

CÓD. DÉBITO AUTOMÁTICO	NÚMERO DA FATURA	MÊS / REF.	VENCIMENTO	TOTAL A PAGAR
0 000 610 599 8	001.17.17456131-9	04/2017	10/05/2017	*****R\$69,99

**QUINTA REGIÃO DA POLÍCIA MILITAR
QUINTA CIA PM INDEPENDENTE DE MEIO AMBIENTE E TRÂNSITO
SÉTIMO PELOTÃO DE MEIO AMBIENTE E TRÂNSITO**

Iturama/MG, 29 de abril de 2017.

Ofício Nº: 029 /2017 – 7º PEL PM MAT

Assunto: Autuações lavradas pela PM de Meio Ambiente em desfavor da Copasa

Ref.: Ofício nº 07/2017 - CPI.

Anexo: REDS 2012-001730990-001, REDS 2012-001827264-001, REDS 2012-001870747-001, REDS 2012-002095503-001, REDS 2012-001936412-002, REDS 2014-008916078-001, REDS 2017-007017080-001, 2017-008610554-001.

Ilustríssimo Senhores membros da Comissão Parlamentar de Inquérito,

Valho-me deste, para em atendimento ao ofício de referência, informar que as autuações lavradas pela Polícia de Meio Ambiente, são confeccionadas em três vias, destinando-se a primeira ao autuado e as demais à formação de processo administrativo, portanto, não temos como enviar as autuações lavradas em desfavor da empresa em tela. Contudo, estamos enviando os REDS confeccionados a respeito do tema, os quais constam os números das autuações lavradas. Caso seja interesse desta Comissão Parlamentar de Inquérito, conseguir copia destes, terá que solicitar ao Ministério Público e/ou ao Órgão Ambiental.

Respeitosamente,

José Cleiton Dias de Oliveira, 2º Sgt PM
Comandante do 1º Gp Mamb - 7º Pel PM MAT

Ilustríssimo Senhores
Membros da CPI
Câmara Municipal de Iturama

RECIBO
EM ____/____/____
RECEBEMOS CÓPIA DESSE OFÍCIO E DOCUMENTOS ANEXO.
_____ Masp/Ass. Responsável